



社團法人 新竹市自閉症協進會會訊

發行所：社團法人新竹市自閉症協進會

發行人：黃崇岳

聯絡人：周芳慧、劉琇竹

郵政劃撥(捐款)帳號：18545752

網址：<http://www.autism-hsinchu.org.tw/> 中華郵政新竹誌第 0001 號登記為雜誌交寄

會址：新竹市東南街 142 巷 28 號 2 樓

電話：(03) 5611095 傳真：(03)5619305

Email：autismhs@gmail.com

108 年 12 月 出刊



國內
郵資已付

中華郵政許可證
新竹誌第 0001 號
雜誌



新竹市公益彩券盈餘
分配基金補助印製
[廣告]

【電子發票愛心碼：936 揪善友!936 助善友!發票請捐 936 感謝您~】

108 年 12 月份

預留空白 貼名條

重要訊息

親愛的會員您好：

109 年度會費開始繳交囉~~108 年度尚未繳費者也請一併撥冗繳費，以利會務運作。採劃撥者，請加 15 元手續費；更歡迎您親至協會繳交，請來坐坐與我們聊聊相互聯絡感情喔~~感謝您!!

公 告

1. 109 年人際互動課程—兒童班：(請詳閱第 2 頁)
2. 109 年-準備就業星兒家長支持團體課程：(請詳閱第 3-4 頁)
3. 109 年-星兒就業適應友伴團體：(請詳閱第 5-6 頁)
4. 109 年-行為輔導種子教師培訓課程：(請詳閱第 7-8 頁)
5. 職場支持性服務：(請詳閱第 9 頁)
6. 成功就業經驗分享會：(請詳閱第 9 頁)
7. 活動分享-參與運動大會：(請詳閱第 10 頁)
8. 六福村—『圓夢遊樂園』活動：(請詳閱第 12 頁)



協會課程



社團法人新竹市自閉症協進會

【109 年人際互動課程—兒童班】

透過桌遊的方式讓自閉症兒童在自然的情境下學習適當的社交互動技巧，並將行為治療技巧融入團體中，塑造自閉症兒童正向的社交行為，促進自閉症者人際互動關係。學童團課時間為 1 小時，課後老師再與家長座談討論半小時。

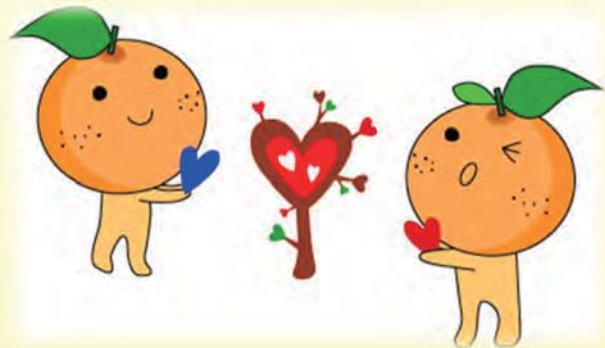

上課講師:鄭曉儀老師

上課日期：(109 年度)

第一期	第二期	第三期
2/22 ; 3/21	6/6 ; 6/20	10/17 ; 10/31
4/11 ; 4/25	7/11 ; 8/1	11/7 ; 11/21
5/9 ; 5/23	9/5 ; 9/19	12/5 ; 12/26

上課時間：週六(下午)1:30 ~ 3:00 或 3:10 ~ 4:40

上課地點：本會教室

參加對象：國小一 ~ 六年級(自閉症類兒童)

報名人數：限 14 人(分成二班)，額滿為止。

報名費用：每期(6 堂)3,000 元

報名專線：03-5611095

即日起報名至 109 年 1 月 31 日止

109 年《準備就業星兒家長支持團體課程》

透過本課程，讓您與同樣要面對星兒自立的家長們可相互扶持，及面對成長階段孩子的心理調適，協助孩子順利就職穩定就業。

講 師：簡宏生老師

上課日期：109 年 1 月~12 月，每次 3 小時，共計 12 場(36 小時)

(1/18(六) 2/16(日) 3/15(日) 4/12(日) 5/16(六)

6/6(六) 7/11(六) 8/1(六) 9/5(六) 10/17(六)

11/7(六) 12/5(六))

上課時間：早上 9:00-12:00

參加對象：(限 6-12 名) 準備就業自閉症青年的家長

(參與星兒友伴團體與職涯探索的學員家長們)

上課地點：本會教室(新竹市東區東南街 142 巷 28 號 2 樓)

費 用：\$3,000 元，保證金\$1,200 元(全勤退還保證金)

報名專線：03-5611095，即日起報名至 108 年 12 月 31 日止

《講師簡介》

※學歷：國立台灣師範大學 復健諮商研究所碩士畢業

※專家認證：

行政院勞動部身心障礙者職業重建專業人員督導 認證

行政院勞動部身心障礙者就業服務人員 認證

行政院勞動部身心障礙者職業輔導評量專業人員 認證

行政院勞動部身心障礙者職業重建個案管理員 認證

實踐大學社會工作學系 實習督導

稻江科技暨管理學院諮商心理學系 實習督導

國立台灣師範大學復健諮商研究所 實習督導

(109 年) 準備就業星兒家長支持團體課程(每堂 3 小時)

上課日期 1/18(六) 2/16(日) 3/15(日) 4/12(日) 5/16(六)
6/6(六) 7/11(六) 8/1(六) 9/5(六) 10/17(六)
11/7(六) 12/5(六)。

上課時間 早上 9:00-12:00

團體主題

- 1 如何協助孩子找到他的職涯優勢。
2. 如何當孩子的支持但不干預孩子的人生。
3. 孩子在職場中可能遇到及面對的兩性問題、並引導家長討論身心障礙孩子的兩性觀念、職場性騷擾。
4. 家長如何協助孩子工作態度的建立。
5. 家長如何陪孩子面對職場歧視或不友善?
6. 家長如何協助孩子找到職場自然支持者。
7. 如何跟自閉症孩子談在職場上面臨的要求和困境。
8. 家長如何跟不了解自閉症狀況的就輔員、星兒僱主和同事做溝通。
9. 當星兒在職場上跟同事、僱主、顧客、就輔員有衝突時，身為家長的我該如何介入？ 介入多少？
10. 如何陪伴孩子面對職場上與同事、僱主、就輔員、客人衝突的情緒??
11. 陪伴自閉症孩子職場壓力該如何化解??
12. 如何陪伴自閉症孩子紓解職場壓力及情緒。
13. 照顧特殊兒如何保有自我生活空間

109 年《星兒就業適應友伴團體》

協助您的孩子提升人際互動技巧及職場適應能力，
並體驗正向情緒經驗與有效紓解壓力

主帶領老師：簡宏生 督導

副帶領老師：彭社工

上課日期：108 年 1 月~12 月，每次 3 小時，共計 12 場(36 小時)

(1/18(六) 2/16(日) 3/15(日) 4/12(日) 5/16(六)

6/6(六) 7/11(六) 8/1(六) 9/5(六) 10/17(六)

11/7(六) 12/5(六))

上課時間：下午 13:30~16:30

參加對象：(限 12 名)自閉症類群，16~34 歲，即將或已經進入職場者。(接受自閉症類群伴有輕度智能障礙者)

上課地點：本會教室(新竹市東區東南街 142 巷 28 號 2 樓)

費用：\$2,500 元，保證金\$1,200 元(全勤退還保證金)

報名專線：03-5611095，即日起報名至 108 年 12 月 31 日止

※注意：需另外參加星兒友伴團體交流活動，活動日期如下：

1/11(六) 2/23(日) 3/22(日) 4/19(日) 5/23(六)

6/13(六) 7/18(六) 8/15(六) 9/19(六) 10/31(六)

11/21(六) 12/19(六)

活動內容:(帶領員：彭社工)

- 1.討論台北一日遊行前準備及出遊
- 2.小老闆擺攤活動行前討論及準備
- 3.聚會烤肉活動
- 4.如何在職場與同事建立關係展開對話練習活動
- 5.如何辨識他人及自己的情緒練習活動

109 年星兒就業適應友伴團體課程(每堂 3 小時)

※說明：本課程內容將根據成員的學習狀況機動調整，以達到學員有效學習為目標。

※著重在**職涯探索**的領域，大致包括下列主題：

1. 初步建立職場工作態度，如穩定出席、請假注意事項等。
2. 興趣能力—認識自己的長處及短處，尋求適合自己和喜歡的工作類型
3. 人際溝通—與同事、僱主、異性同事的相處、面試工作需注意的事項、見到同事主動打招呼等社交禮儀演練。
4. 自我決定、設定個人目標—工作時間的安排、履歷表撰寫、求職方法及管道介紹
5. 自我管理與行動—協助成員規劃適合自己的求職計劃包含求職工作類型、運用哪一種求職管道、設定一周投幾次履歷、面試幾家公司

《109年-行為輔導-種子教師培訓課程》

面對類自閉症孩童的問題行為，最困難的是如何找出問題行為的源頭，協會透過工作坊的型式，協助了解孩子問題行為背後的原因，給予自閉症孩子及家長有利的正向環境。間接提升新竹縣、市身心障礙領域工作者專業知能，讓服務使用者受惠。

講 師：鳳華老師、孫文菊老師

上課日期：109年2月22日~5月9日，(週六)，共9週

上課時間：週六9:00~17:00(每堂7小時,共63小時)

參加對象：限20名,身心障礙者(2-18歲)的家長及相關專業工作人員

上課地點：本會教室(新竹市東區東南街142巷28號2樓)

研習時數：1. 經考試審核通過且未請假者，核發初階合格證書
2. 請假時數逾7小時以上者，不予核發合格證書；
僅核發研習時數。

費 用：會員\$5,000元(79元/時)，非會員\$6,000元(95元/時)，
非會員三人以上團報價\$5,000元，皆含(午餐.講義.材料費)

報名專線：03-5611095，即日起報名至109年1月31日止

《講師簡介》

鳳華老師	孫文菊老師
<p>一.學歷：</p> <ol style="list-style-type: none">1. 美國俄亥俄州州立大學碩士、博士2. 台灣師範大學教育心理系畢 <p>二.現任：</p> <ol style="list-style-type: none">1. 國立彰化師範大學復健諮商研究所教授兼所長2. 國立彰化師範大學兼任行為輔導研發中心主任、中彰投區職重資源中心副主任 <p>三.經歷：</p> <ol style="list-style-type: none">1. 新北市職重中心顧問(101-104)2. 台北市市政府職業輔導評量督導3. 台中市鑑定安置輔導委員(96-104)4. 台中市自閉症協會自閉症情緒教育實務工作坊講師5. 勞動部勞動力發展署中彰投分署職評、職管培訓講師6. 苗栗縣自閉症種子教師研習講師	<p>一.學歷：</p> <ol style="list-style-type: none">1. 國立彰化師範大學教育學院復健諮商研究所畢業2. 美國猶他州州立大學家庭與人類發展系畢業 <p>二.現任</p> <p>彰師大復諮所行為輔導研究發展中心督導兼執行秘書</p> <p>三.經歷：</p> <ol style="list-style-type: none">1. 104年彰化縣特殊教育學生情緒及行為問題種子教師培訓研習講師2. 104年台中市自閉症協會自閉症情緒教育實務工作坊講師3. 104年於勞動部勞動力發展署嘉南區服務對象之情緒與管理研習會講師4. 苗栗縣自閉症種子教師研習講師

109 年-行為輔導-種子教師培訓課程表

日期	課程名稱	備註
2/22	應用行為分析基本概念	作業單 I- 偏好評估
3/7	刺激控制與區辨教學 基礎課程 (含代幣制度訓練)	測驗 I
3/14	行為功能與正向介入 功能溝通訓練(含 PECS)	測驗 II 拍攝教學錄影帶
3/21	作業分享 評估工具介紹與演練	錄影帶分享
3/28	行為觀察與紀錄 中心紀錄表單練習	作業單 II
4/11	特殊兒童社會情緒發展 社會情緒課程與教學	拍攝教學帶
4/18	認知課程教學與演練 作業分享	分享教學帶 拍攝教學帶
4/25	進階社會情緒課程與教學 作業分享	分享教學帶 拍攝教學帶
5/9	行為介入策略(區別性增強策略、消 弱)作業分享、期末測驗	分享教學帶 測驗

【職場支持性服務】

經費有限，請速速來申請～

服務對象：16-35 歲自閉症星兒

服務條件：◎已在職場就業或打工者

◎就服員協助 3 個月已結案，仍需要到
職場協助者

◎職場需能接受輔導老師在場輔導者

申請方式：即日起申請；連絡電話：03-5611095

自閉症孩子 16-35 歲，需要有人在職場協助就業、打工，或就服員協助 3 個月結案後，擔心孩子仍有就業上的不適應，且職場也願意接受有人輔導者，請向協會申請「職場正向支持助理教師團隊」，我們將會派遣受訓過的輔導老師到職場中協助。

《成功就業經驗分享會》

您要知道有什麼管道，可幫助孩子進入職場嗎？您要知道有什麼資源，可幫助孩子找到適合的工作嗎？您要知道有什麼方式，可幫助孩子穩定就業嗎？

邀請有成功經驗的家長及星兒做分享，會中同時亦可分享您與孩子的工作與生活喔～。

期盼大家一起來共襄盛舉!! 歡迎您逗陣來報名～～

日期：108 年 12 月 27 日(五)

時間：晚上 7:00~9:00

參加對象：身心障礙者之家長

地點：本會教室

報名專線：03-5611095

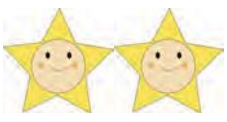

活動分享

參加 2019 全國心智障礙者親子運動大會-活動剪影

本會於 11/16-11/17 參與「2019 全國心智障礙者親子運動大會」，共有 16 個家庭 48 人參加，感謝會員熱情參與，讓活動順利圓滿完成。活動剪影如下：



『星光閃亮園地』

本專欄[星光閃亮園地]，提供家長、孩子投稿文章，凡是好書推薦或孩子生活的小日記，或是您覺得可以鼓舞人心的生活點滴...都可以踴躍投稿。期待能藉由彼此分享，讓我們在教養孩子路上彼此鼓勵，相互扶持！

即使只有螢火微光，我也要把它捧出來照亮這個世界.....

【參加全國心智障礙者親子運動大會-心得感想】

古駿朋



2019/11/16(六)

早上我 07:20 從家裡出發，還沒到早上 07:50 就到大潤發忠孝店的公園路停車場，之後就慢慢等待，之後他們已經到了大潤發忠孝店公園路停車場之後就遊覽車已經到了，之後遊覽車到了之後就先
把行李箱放在遊覽車的下面有一個空間可以放，之後放完行李箱就可以隨便找位子坐喔!之後在遊覽車上為甚麼會有多一位領隊，就是小燕子，之後小燕子這兩天一夜會帶我們喔!之後全部的人到齊就準備出發囉!出發之後我們會先到銅鑼杭菊，遊覽車沒辦法開進去喔!到了銅鑼杭菊，遊覽車就停在停車場上，之後下車了小燕子會帶我們走路過去，還有人想上廁所後，小燕子之後還帶我們過去找廁所，廁所是在有一個涼亭那邊，就會有廁所，上完廁所後要接著我們會請小燕子會帶我們走路走到杭菊花那邊，是可以欣賞花及拍照，這裡面賣小吃喔!之後差不多時間.....



(本文共 6 頁，礙於篇幅有限，只截錄 1 頁，詳閱全文請上本會官網-星光閃亮園地專欄)

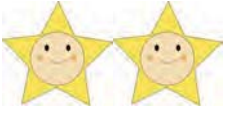

活動轉知

【六福村—『圓夢遊樂園』】

歲末感恩愛心公益活動



六福村主題遊樂園，於歲末年終12/21(六)舉辦『圓夢遊樂園』愛心公益活動，計畫邀請全台灣弱勢幼童族群之社福組織「免費」暢遊六福村。

活動日期：108年12月21日(星期六)9：30~17：00

活動地點：六福村主題遊樂園

參加對象：身心障礙者及陪同者一名(名額共100人)

交通方式：1.自行開車前往

2.搭乘遊覽車：每人\$200元(含車資及保險)，
午餐自理，滿40人再發第二部車。

集合時間：搭乘遊覽車於08：00在大潤發忠孝店(公園路停車場)
自行前往者 09：15在六福村售票口集合。

報名方式：電話03-5611095(請說明交通方式，以利後續作業)

報名截止日：即日起至 12/13 止，逾期及活動當日不受理報名