



社團  
法人

# 新竹市自閉症協進會會訊

發行所：社團法人新竹市自閉症協進會

發行人：陳盈宏

聯絡人：周芳慧、楊珮琳

郵政劃撥(捐款)帳號：18545752

網址：<http://www.autism-hsinchu.org.tw/>

會址：新竹市東南街142巷28號2樓

電話：(03) 5611095

Email：[autismhs@gmail.com](mailto:autismhs@gmail.com)

111年1月出刊

中華郵政新竹誌第0001號登記為雜誌交寄



國內  
郵資已付

中華郵政許可證  
新竹誌第0001號  
雜誌



新竹市公益彩券盈餘  
分配基金補助印製  
[廣告]

【電子發票愛心碼：936 揪善友!936 助善友!發票請捐 936 感謝您~】

111年1月份

聯合勸募補助本會自閉症者  
就業及家庭支持服務方案

預留空白 貼名條

這一年來很感謝會員朋友對協會的支持及參與各項活動，也謝謝家長朋友來協會幫忙，更歡迎有更多更多的會員朋友一起來加入，今年的會員大會，誠懇的邀請您闔家光臨，來看看好朋友敘敘舊

Happy  
New Year  
2022

## 111年第十三屆第二次會員大會

- 一、大會時間：111年3月12日(星期六)13:00~17:00
- 二、大會地點：**身心障礙福利服務中心9樓**
- 三、大會方式：1.當天除了會務報告、才藝表演、茶敘聯誼、摸彩以外，大會中將頒發獎狀與獎金以茲獎勵表現優良的星兒。
- 四、頒獎方式：於110年度舉凡獲得全校、全縣市或全國表現優良或特殊貢獻的星兒，請於2/28前持證明向協會報名，並請於大會當天親自出席領獎。
- 五、報名方式：請來電報名參加人數(報名確認後，大會結束時可領取餐券)

【親愛的會員：請您記得來繳會費喔!謝謝您~】

# 協會課程

## 111年《準備就業星兒家長支持團體課程》

透過本課程，讓您與同樣要面對星兒自立的家長們可相互扶持，及面對成長階段孩子的心理調適，協助孩子順利就職穩定就業。

上課日期/時間：

111年1月~12月，早上9:00-12:00，每次3小時，共計12場  
(36小時) 可單堂報名，報名專線：03-5611095

參加對象：(限6-12名)

準備就業自閉症青年的家長

(參與星兒友伴團體與職涯探索的學員家長們)

上課地點：

本會教室(新竹市東區東南街142巷28號2樓)

費用：\$3,000元，保證金\$1,200元(全勤退還保證金)

講 師：簡宏生老師

《講師簡介》

※學歷：國立台灣師範大學 復健諮商研究所碩士畢業

※專家認證：行政院勞動部身心障礙者職業重建專業人員  
督導 認證

行政院勞動部身心障礙者就業服務人員 認證

行政院勞動部身心障礙者職業輔導評量專業人員 認證

行政院勞動部身心障礙者職業重建個案管理員 認證

實踐大學社會工作學系 實習督導

稻江科技暨管理學院諮商心理學系 實習督導

國立台灣師範大學復健諮商研究所 實習督導

讚!

# 協會課程

## 111 年《準備就業星兒家長支持團體課程》

上課日期

【1/9(日) 2/13(日) 3/6(日) 4/10(日) 5/15(日) 6/12(日)  
7/3(日) 8/7(日) 9/4(日) 10/2(日) 11/6(日) 12/4(日)】

上課時間

早上 9:00-12:00

### 團體主題

1. 成年自閉症的生活型態如何建置。
2. 面對自閉症青少年的同儕適應困境如何提供協助。
3. 情緒與行為障礙的認識與處理方式。
4. 自閉症青少年的有效溝通模式。
5. 成人自閉症的兩性及婚姻
6. 透過社會性故事教導自閉症孩子學習社會情境與表達技巧。
7. 自閉症者心智理論的發展歷程與增強策略。
8. 認識成人自閉症身心症及協助方式。
9. 認識成人自閉症的生涯發展特性。
10. 如何強化提升成人自閉症的就業準備能力。
11. 成人自閉症者的職業重建路。
12. 全人化觀點認識自閉症者相關支持資源。

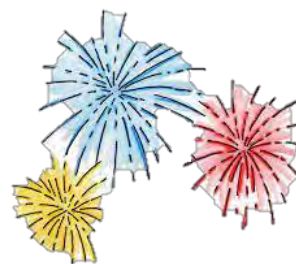

# 協會課程

## 111 年《星兒就業成長友伴團體》

協助您的孩子提升人際互動技巧及職場適應能力，並體驗正向情緒經驗與有效紓解壓力

主帶領老師：簡宏生 督導

副帶領老師：張社工

上課日期：111 年 1 月~12 月，每次 3 小時，共計 12 場(36 小時)

【1/9(日) 2/13(日) 3/6(日) 4/10(日) 5/15(日) 6/12(日)

7/3(日) 8/7(日) 9/4(日) 10/2(日) 11/6(日) 12/4(日)】

上課時間：下午 13:30~16:30

參加對象：(限 12 名)自閉症類群，16~34 歲，即將或已經進入職場者。(接受自閉症類群伴有輕度智能障礙者)

上課地點：本會教室(新竹市東區東南街 142 巷 28 號 2 樓)

費用：\$2,500 元，保證金\$1,200 元(全勤退還保證金)

報名專線：03-5611095，即日起可報名

※注意：需另外參加星兒友伴團體交流活動，活動共 12 場次，辦理日期會另行通知。

活動內容: (帶領員：張社工)

1. 討論三天兩夜遊行前準備及出遊
2. 各式義賣及協會會員大會志工活動行前討論及準備
3. 學習烹煮家常菜活動
4. 如何在職場與同事建立關係展開對話練習活動
5. 如何辨識他人及自己的情緒練習活動
6. 學習自立生活能力





# 協會課程

## 111 年《星兒就業成長友伴團體》

### 111 年星兒就業適應友伴團體課程(每堂 3 小時)

上課日期

【1/9(日) 2/13(日) 3/6(日) 4/10(日) 5/15(日) 6/12(日)  
7/3(日) 8/7(日) 9/4(日) 10/2(日) 11/6(日) 12/4(日)】

上課時間

下午 13:30~16:30

#### 團體主題

1	認識自己的特質 - 瞭解自己、接納自己
2	生涯探索 - 認識生涯彩虹圖
3	生涯探索 - 建立屬於自己的生活典型
4	社會技巧學習 - 解讀職場對話密碼
5	團隊合作與溝通技巧 - 桌游活動(一)
6	團隊合作與溝通技巧 - 桌游活動(二)
7	戀愛大觀園 - 認識兩性差異及自我保護
8	情緒觀照 - 覺察自己的情緒
9	情緒臉譜 - 解讀他人的情緒
10	我是時間的管理大師
11	金錢規劃能力及管理認知的建立
12	揚帆前行 - 我的職涯規劃

課程備註：每次上課前一小時會固定帶領學員進行體適能強化活動，增強學員動作協調及心肺功能，同時協助養成運動習慣及認知。

# 協會課程

## 【111 年度特殊兒童家長教養知能課】

非常榮幸的再邀請到有 30 多年教學經驗的曾意清老師來本會開辦系列課程。

曾老師長期關懷自閉兒，除潛心鑽研自閉兒教學外，還長期支持本會。曾老師已宣布退休，這次是在協會極力的邀請下，才允諾前來開課，敬請家長把握這難得的機會，速速前來報名參加

**講 師：**曾意清老師

**上課地點：**身心障礙福利服務中心 8 樓一般教室(竹蓮街 6 號)。

**上課時間：**每堂 9:00-16:00(每堂 6 小時)，共 10 堂。

**參加對象：**1.特殊兒童(0-12 歲)之家長。

2.縣市幼托園所，國中、小學校及教育機構專業人員。

3.社會工作人員、醫療及醫事專業人員。

4.有興趣之一般社會大眾。

**費 用：**每堂會員\$600 元；非會員\$700 元《含午餐》

**報名專線：**03-5611095(限 30 名，額滿為止)

### 《講師簡介》

※學歷：

前臺北市立師專（現為台北市立大學博愛校區）普通師資科特教組。

中原大學教育研究所特殊教育組

※現職：

Cherrie' s Workshop 特殊教育工作坊專業講師

※經歷：

台北市萬華區西園國小啟智班教師兼特教組組長

前台北市立師範學院（現為台北市立大學博愛校區）附屬實驗小學資深特教老師

前新竹教育大學（現為國立清華大學南大校區）特教系兼任講師

苗栗縣自閉症協進會教育顧問

(接續下頁-課程表)



# 協會課程

## 【111 年度特殊兒童家長教養知能課】

日期	課程主題	費用	時數
4/9(六)	結構化教學的理論與實務	會員 600 元； 非會員 700 元	6
4/23(六)	泛自閉症兒童遊戲設計與教學工作坊(一)	會員 1,200 元； 非會員 1,400 元	12
5/7(六)	泛自閉症兒童遊戲設計與教學工作坊(二)		
5/28(六)	認知教學 基礎課程(一)	會員 1,200 元； 非會員 1,400 元 講義費：2 堂 X 500 元 =1,000 元	12
6/18(六)	認知教學 基礎課程(二)		
6/25(六)	認知教學 中階課程(一)	會員 1,200 元； 非會員 1,400 元 講義費：2 堂 X 500 元 =1,000 元	12
7/9(六)	認知教學 中階課程(二)		
7/23(六)	認知教學 進階課程(一)	會員 1,800 元； 非會員 2,100 元 講義費：3 堂 X 500 元 =1,500 元	18
8/6(六)	認知教學 進階課程(二)		
8/20(六)	認知教學 進階課程(三)		

● **認知教學**系列課程(含：**初階**、**中階**、**進階**共 7 堂課程)之教材及作業單，將裝訂成冊，每位學員有**已裝訂**(上課練習和寫筆記)及**未裝訂**(供未來教學時可影印備用)各 1 份。此為曾老師個人編輯之教材，需配合研習課程說明教學技巧，恕不提供沒上課的學員購買或使用。

● **每人每場次**的**認知教學**課程，將酌收 **500 元**的講義影印、裝訂費用。

● 本課程可以錄音，休息時間亦可將教具拍照，但上課時間禁止拍照或錄影。

● 請自備筆(紅、藍、黑各一支)，及螢光筆(粉紅、藍色各一支)來做筆記。

讚讚讚!



## 【111 年度特殊兒童家長教養知能課】

課程主題	課程大綱
(4/9) 結構化教學的理論與實務	<b>1.什麼是 TEACCH 方案和結構化教學 ( Structured Teaching ) ?</b> 2.結構化教學 ( Structured Teaching ) 的設計重點。 3.結構化的教學空間和環境設計。 4.如何設計個別化的作息時間表？ 5.建立個別的工作慣性和工作結構。 6.視覺化的教導方式與設計範例。
(4/23) 泛自閉症兒童遊戲設計與教學工作坊(一)	1. 進入遊戲教學前的準備：地板時間 (Floor Time) 教學模式簡介、如何組織遊戲空間和遊戲內容、認識孩子的遊戲探索型態。 2. 親子互動遊戲、功能性遊戲之設計與教學實務：親子互動遊戲教學設計實務與演練、功能性遊戲教學設計實務與演練。 3. 象徵性遊戲之設計與教學實務：象徵性遊戲的玩具和遊戲清單、象徵性遊戲教學設計實務與演練。 4. 自閉症兒童的社會性技能簡介、社會性遊戲簡介：社會性技能的內涵、適當的社會性遊戲或活動的重要特質。 5. 遊戲中的其他社會技能：遊戲的引發和加入、遊戲中輪流或等待、如何結束遊戲？教導輸和贏的概念。
(5/7) 泛自閉症兒童遊戲設計與教學工作坊(二)	1. 如何組織遊戲空間和教學技巧，來提昇孩子的遊戲參與度？：團體技巧教學、視覺式的介入策略、社會性故事、社會技能照片書。 2. 社會性遊戲的工作分析和教學活動設計：社會性遊戲的教學策略、社會性遊戲教學設計實務與演練、合作性遊戲教學設計。 3. 猜拳遊戲的設計與教學實務：猜拳遊戲的教學工作分析、視覺式的教學策略、運用簡單遊戲加強猜拳的精熟度。 4. 如何為孩子組織一個適當的遊戲支持團體？：遊戲空間的設計、遊戲材料的選擇、遊戲團體的成員、在遊戲團體中協助和增進互動的技巧。 5. 規則性遊戲簡介，與其教學活動設計範例。
(5/28) 認知教學-基礎課程(一)	<b>認知教學 基礎課程 ( 一 )、以主題統整教學為核心的認知基礎課程 ( 適合認知能力約 4 歲以下的特殊兒童 )</b> 1. 從哪裡開始教？ 基本能力檢核 2. 兒童學習環境之結構化需求 3. 進入認知教學前的基本能力教學：命名、分類、配對、顏色、形狀、大小 4. 基礎語文認知教學：認讀實物、認讀圖片、認讀字詞 5. 如何設計一個主題統整教學？ 6. 以語文能力為核心的主題統整教學 7. 書寫的功能等值活動和運筆練習。
(6/18) 認知教學-基礎課程(二)	<b>認知教學 基礎課程 ( 二 )、10 以內數概念教學為核心的認知基礎課程 ( 適合認知能力約 5 歲以下的特殊兒童 )</b> 1. 認數字 1~10 和數字序列的教學。 2. 基礎運筆練習和數字 1~10 的書寫指導技巧。 3. 數量的點數和基本數概念的形成。 4. 精熟形成 10 以內數概念，及數量閃視卡之教學。 5. 估算數量的教學。 6. 比較 10 以內數量多少和數字大小的教學。



## 【111 年度特殊兒童家長教養知能課】

課程主題	課程大綱
(6/25) 認知教學- 中階課程(一)	認知教學 中階課程 (一)、以注音教學為核心的語文中階課程 (適合 5~7 歲特殊兒童, 為入小學的準備課程) 1. 注音符號的認讀與圖像式教學 2. 聲符和韻符的拼讀與聲調教學 3. 結合韻符的拼讀與聲調教學 4. 直接拼音法教學與拼音遊戲設計
(7/9) 認知教學- 中階課程(二)	認知教學 中階課程 (二)、以 10 以內數的加減為核心的數學中階課程 (適合 5~7 歲特殊兒童, 為入小學的準備課程) 1. 觸覺式數學(TouchMath)的指導步驟和教具製作 2. 10 以內加法概念的 formed 與計算 3. 數的合成與分解教學。 4. 10 以內減法概念的 formed 與計算 5. 應用問題的解讀與指導要領
(7/23) 認知教學- 進階課程(一)	認知教學 進階課程 (一)、以時間; 日期概念為核心的小學進階課程 (一上~二上) 1. 認讀「整點時間」的教學。 2. 以視覺性支持策略教導日常生活的基本時間概念: 上午、下午、晚上...等。 3. 以視覺性支持策略教導「半點時間」的教學技巧。 4. 認讀 5 分及 1 分為單位的鐘面時間教學。 5. 認識日曆與昨天、今天、明天的概念。 6. 認識月曆與星期的概念。
(8/6) 認知教學- 進階課程(二)	認知教學 進階課程 (二)、以 200 以內數概念為核心的小學進階課程 (一下~二上) 1. 觸覺數學(TouchMath)簡介及其加減運算。 2. 19 以內數的加減教學。 3. 100 以內數概念的 formed, 以及錢幣的兌換和運算。 4. 200 以內數概念的熟練練習, 以及錢幣的兌換和運算。 5. 二位數的加、減法教學, 及應用問題的指導要領。
(8/20) 認知教學- 進階課程(三)	認知教學 進階課程 (三)、以乘法概念為核心的小學進階課程 (二下) 1. 1000 以內的數量概念。 2. 錢幣的兌換。 3. 以加法銜接基礎乘法概念的教學。 4. 乘法概念的 formed 及應用。 5. 加減乘法的兩步驟解題。 6. 算式填充題和線段圖。

# 協會課程

※ 協會今年向體育署申請「111年運動i臺灣計畫」的補助，待申請核准即辦理優惠方案，但學員需配合全程參與，不得連續請假三次，方得以優惠，敬請期待.....。

## 小小蛙人游泳體驗及訓練營 ~ 報名中...!!

- 時間：每週六晚上 6-7 點(暫訂，未來疫情穩定將恢復 7-8 點)
- 地點：中日伊藤萬泳校(新竹市竹蓮街 8 巷 5 號)
- 報名辦法：不管新舊學員都要向協會報名喔，請用學員的名字購票，歡迎大家踴躍報名~~

月份					堂數
1月	1/8	1/15			2
2月					
3月	3/5	3/12	3/19	3/26	4
4月	4/9	4/16	4/23		3
5月	5/7	5/14	5/21	5/28	4
6月	6/11	6/18	6/25		3
7月	7/2	7/9	7/16	7/23	4
8月	8/6	8/13	8/20	8/27	4
9月	9/3	9/17	9/24		3
10月	10/1	10/15	10/22		3
11月	11/5	11/12	11/19	11/26	4
12月	12/3	12/10	12/17	12/24	4

# 協會課程

## 【111 年人際互動課程-兒童班】

透過桌遊的方式讓自閉症兒童在自然的情境下學習適當的社交互動技巧，並將行為治療技巧融入團體中，塑造自閉症兒童正向的社交行為，促進自閉症者人際互動關係。學童團課時間為 1 小時，課後老師再與家長座談討論半小時。

上課講師：鄭曉儀老師

上課日期：(111 年度)

第一期	第二期	第三期
3/5 ; 3/19	5/28 ; 6/25	10/29 ; 11/12
4/16 ; 4/30	9/3 ; 9/17	11/26 ; 12/10
5/14 ;	10/15	

上課時間：週六(下午)1:30~3:00 或 3:10~4:40

上課地點：本會教室

參加對象：國小一~六年級(自閉症類兒童)

報名人數：限 14 人(分成二班)，額滿為止。

報名費用：共 14 堂，每堂(500 元)

報名專線：03-5611095

即日起報名至 111 年 2 月 18 日止

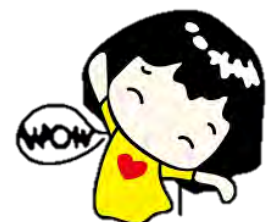

HAPPY  
NEW  
YEAR



## 《一般捐款》

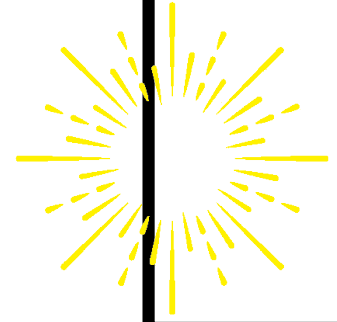

1. 郵政劃撥：帳號:18545752
2. 戶名：社團法人新竹市自閉症協進會
3. 轉帳：郵局帳號(700)0061248-0115029
4. 現金捐款：可親自到協會當面捐款
5. 統一發票：紙本發票收集後，送交或寄至本會
6. 電子發票：結帳時告知收銀員，愛心碼 **936**

✧ 順手捐發票，共同做公益 ✧

本會電子發票愛心碼：936

936 揪善友 ~ 936 助善友 ~

發票請捐 936

幫助自閉不孤單！



新竹自閉症愛心碼：936

懇請大家在有開立電子發票的商店消費結帳時，

告知收銀員，將發票捐贈本會，

輸入發票的愛心碼：**936**

感謝您的愛心～