



社團法人 **新竹市自閉症協進會** 會訊

發行所：社團法人新竹市自閉症協進會

會址：新竹市東南街 142 巷 28 號 2 樓

發行人：陳盈宏電話：(03) 5611095

聯絡人：周芳慧、劉琇竹 Email：autismhs@gmail.com

郵政劃撥(捐款)帳號：18545752 112 年 10 月出刊

網址：<http://www.autism-hsinchu.org.tw/> 中華郵政新竹誌第 0001 號登記為雜誌交寄

【電子發票愛心碼：936 揪善友!936 助善友!發票請捐 936 感謝您~】

112 年 10 月份

聯合勸募補助本會自閉症者
就業及家庭支持服務方案

預留空白 貼名條



重要訊息

公 告

1. 家庭教育講座 - 兩性與婚姻：歡迎您來報名(請詳閱第 2 頁)
2. 社會情緒管理-團體課程：歡您來報名(請詳閱第 3 頁)
3. 課程活動花絮(請詳閱第 4 頁)
4. ~感恩~(請詳閱第 5)
5. 敬老愛心卡(請詳閱第 6)
6. 身心障礙者走失手鍊(請詳閱第 7)
7. 星願工坊招生簡章：歡迎您來洽詢評估(請詳閱第 8 頁)

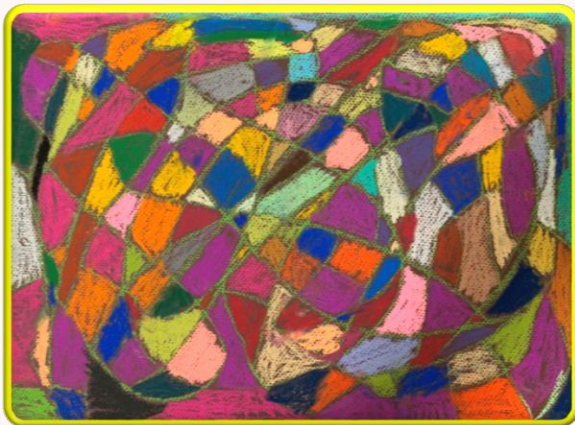

(畫作欣賞)



國 內
郵 資 已 付

中華郵政許可證
新竹誌第 0001 號
雜 誌



新竹市公益彩券盈餘
分配基金補助印製
[廣告]



【家庭教育講座 - 兩性與婚姻】

邀請性平專業老師和孩子討論兩性及婚姻議題，並分享打造幸福家庭與婚姻的鑰匙，歡迎來報名參加

講 師：劉玉鈴老師

上課時間：09:00 - 12:00

活動地點：本會教室

參加對象：家長、身心障礙相關工作人員

報名方式：03-5611095#10 洽林社工

報名費用：免費 (線上報名,請掃 QRcode)



場次	主題
10/21(六)	身心障礙者家庭的婚姻及家庭幸福關鍵

【講師簡介】

- 學 歷：**1. 東海大學社會工作研究所碩士
2. 暨南國際大學社會政策與社會工作博士
- 經 歷：**1. 文化大學推廣教育部兼任講師
2. 侵害防治中心、民間單位（伊甸、善牧）外聘督導
3. 專業人員（警政、醫護、教師、社工…）性別平等講師
4. 東海大學、玄奘大學、明新科技大學兼任講師
5. 現代婦女基金會新竹工作站主任
6. 平等教育委員會委員
7. 性騷擾防治委員會委員
8. 化縣, 新竹縣政府家庭暴力及性侵害防治委員會委員

【社會情緒管理-團體課程】

我們青少年、成年的星兒在煩惱些什麼 誰能來幫他解決困擾
讓孩子來試試看光頭曲老師如何提高他的情商及品格力 看看光頭老師
用什麼魔法讓星兒對他言聽計從 歡迎您的孩子來報名參加。

講 師：曲智鑛老師

上課日期：週六 10/14. 10/28. 11/11. 11/25

上課時間：下午 3:00-6:00

活動地點：本會教室

報名人數：限 15 名(額滿為止) (線上報名,請掃 QRcode)

報名方式：03-5611095#10 洽林社工

參加對象：18 歲以上(具有書寫、閱讀及工作意願或做事能力者)



【講師簡介】

學歷：國立臺灣師範大學公領系碩士班

國立臺灣師範大學特殊教育博士班修業中。

現職：陶璽特殊教育工作室創辦人，秉持啟發潛能、不放棄每一個孩子的理念，打破傳統理論框架，透過專業支持與陪伴，成為孩子與父母親成長路途上的夥伴。

經歷：榮獲 2019 遠見教育創新-台灣 100、2017 GHF 教育創新學人獎得主、2016 親子天下教育創新、關鍵評論網「未來大人物」教育領域得主；曾任職於均一教育平台。

著作：《不孤單，一起走：體制外教師曲智鑛的教育思索》、《曲老師的情緒素養課：生活中教出孩子的高情商和好品格》

Super Skills 社交技巧(兒童班)課程—活動花絮

本課程由林敬芹、李其峰老師授課 至今已有 10 年，目前仍在持續開課中，截取課程活動剪影。



Super Skills 社交技巧(青少年班)課程—活動花絮

本課程由黃麗紋老師授課 至今已有 9 年，目前仍在持續開課中，截取課程活動剪影。



感恩有您～



※《財團法人坤泰文教基金會-捐款》※

感謝財團法人坤泰文教基金會將『坤泰 OPEN 藝術節』門票所得全數捐贈本會，供本會推展各項服務。



※《台灣道教慈雲母功德會-贊助水餃》※

感謝台灣道教慈雲母功德會贊助本會星願工坊 400 顆水餃，分享給花蓮弱勢團體，讓愛延續。



※《捐贈食品》※

感謝萬海基金會及福智佛教基金會-新竹分會分別捐贈本會食品一批，提供給本會星願工坊及清寒家庭，扶持送暖，讓愛發光。



新竹市

敬老愛心卡

補助
600點

新竹市敬老愛心卡(社福卡)每月補助600點
(1點相當1元)社福點數，可使用於以下項目：



客運

免費搭乘市區公車，包含新竹、苗栗、中壢、國光、金牌、科技之星等6家客運。



游泳池

香山及南寮溫水游泳池，每次補助40點。



國民運動中心

- 游泳池及健身房，游泳池每次補助50點，健身房1小時補助25點。
- 借用籃球場、羽球場、桌球室、排球場，每小時可補助100點。



農會

- 每月補助100點
- 可購買農會產品(除酒類)。
- 可使用於：

- 1 新竹市農會農民直銷站
新竹市中山路598號
- 2 民權辦事處
新竹市民族路164之1號
- 3 新興辦事處
新竹市南大路637號
- 4 虎林辦事處
新竹市延平路2段225號 預計112年10月開放
- 5 樹林頭辦事處 預計112年10月開放
新竹市東大路2段575號
- 6 內湖辦事處 預計112年10月開放
新竹市中華路6段274號



計程車

搭乘敬老愛心計程車，每次補助100點。

計程車1趟補助100點全台最高

- 台灣大車隊 市話手機 55688按9
- 大都會車隊 市話 03-6204000
手機 55178
- 紅帥衛星車隊 市話 03-5713333
- 第一中華車隊 市話 03-5516000



台鐵

起訖站其中一站須為新竹市或新竹縣車站，每次單趟補助上限為點數50點。



國道客運

預計112年底前實施。

洽詢電話：1999



新竹市政府
Hsinchu City Government



身心障礙者 走失手鍊



申請資格

未滿65歲設籍且居住本市的身心障礙者，符合下列條件之一

- 1 第一類身心障礙者
- 2 非第一類身心障礙者但有走失之虞

應備文件

① 符合第一類身障者

帶身心障礙證明

② 非第一類身障者有走失之虞

除身心障證明還要加上診斷證明書
或走失紀錄證明

洽詢方式

新竹市政府社會處身心障礙福利科

☎ 03-5352386-502

☎ 03-5350830

📍 新竹市中央路241號5樓



社團法人新竹市自閉症協進會
身心障礙者社區日間作業設施服務據點東區-3

星願工坊

製作水餃



園藝植栽

社家署及新竹市政府補助
社團法人新竹市自閉症協進會辦理

歡迎贊助

捐 150 元贈可愛盆栽一盆

捐 200 元贈水餃一包

(高麗菜 蒲瓜 韭菜 口味任選)

(每包約 38 顆)



招生對象

有意願且能每日參與活動 4 小時以上的
身心障礙者(詳情洽徐社工)

服務時間

星期一至星期五 8:00-16:00

服務地點

新竹市東區南大路 241 號 2 樓之 2

聯絡方式

信箱: lautismhs@gmail.com

電話: 03-5623233

徐社工

